



Gemeinde Weingarten (Baden)

Umgestaltung Silcherstraße (BA 3a)

Ausführung der Baumaßnahme

Übersicht Gesamtmaßnahme mit Bauabschnitte 1 - 3



- **Maßnahmen in der Silcherstraße – BA 3a:**
 - **Umbau Kanalisation von Mischsystem auf Trennsystem (RW+SW)**
 - **Erneuerung Wasserversorgungsnetz**
 - **Herstellung Glasfaser-Infrastruktur**
 - **Neugestaltung Straßenraum**

- **Bauzeiten:**
 - **Beginn: 02.03.2020**
 - **Bauende (voraussichtlich): März 2021**

- **Beauftragte Firma: Fa. Reif Bauunternehmung GmbH & Co. KG, Rastatt**

Kanalisation von Mischsystem auf Trennsystem

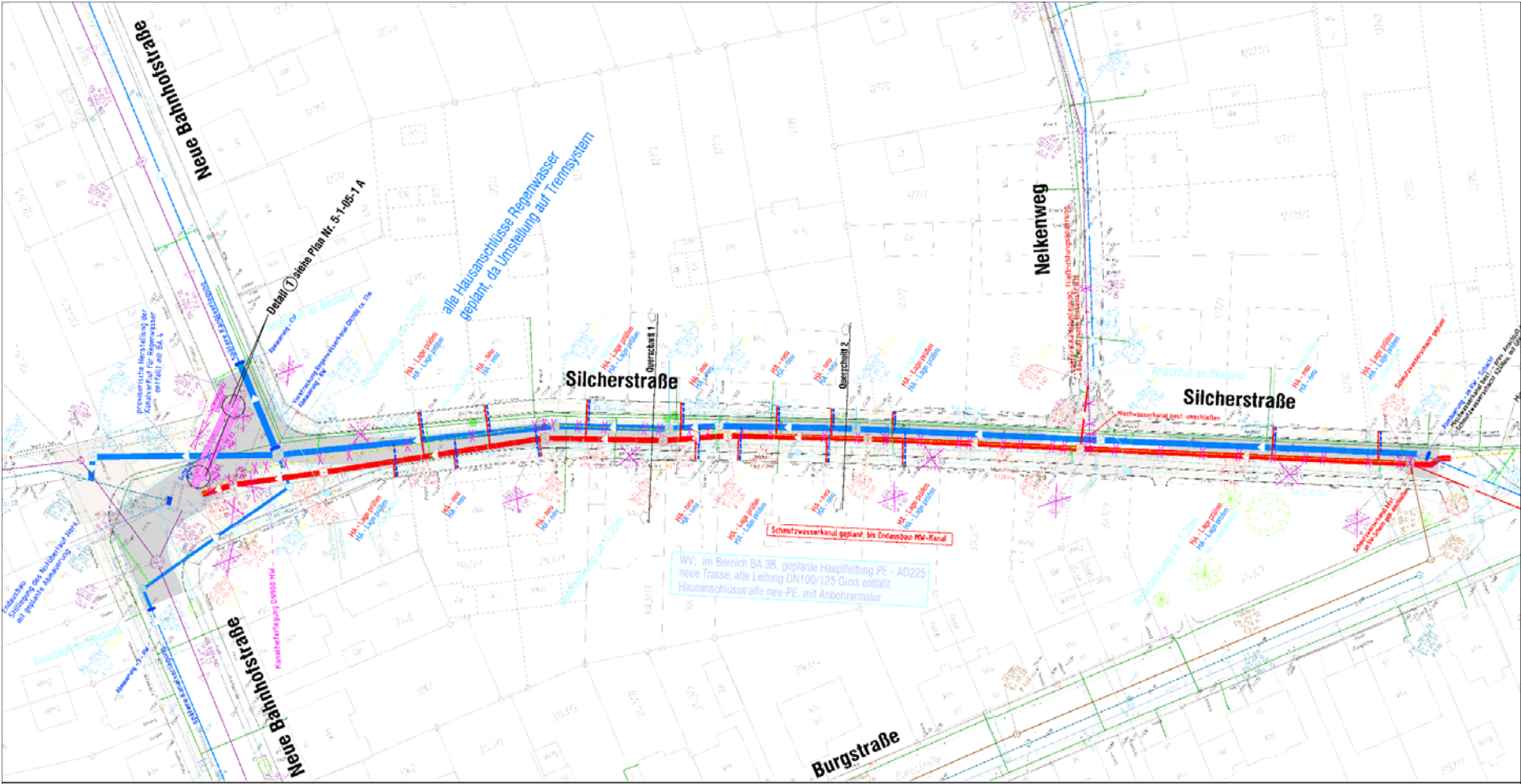

■ Straßenraumgestaltung

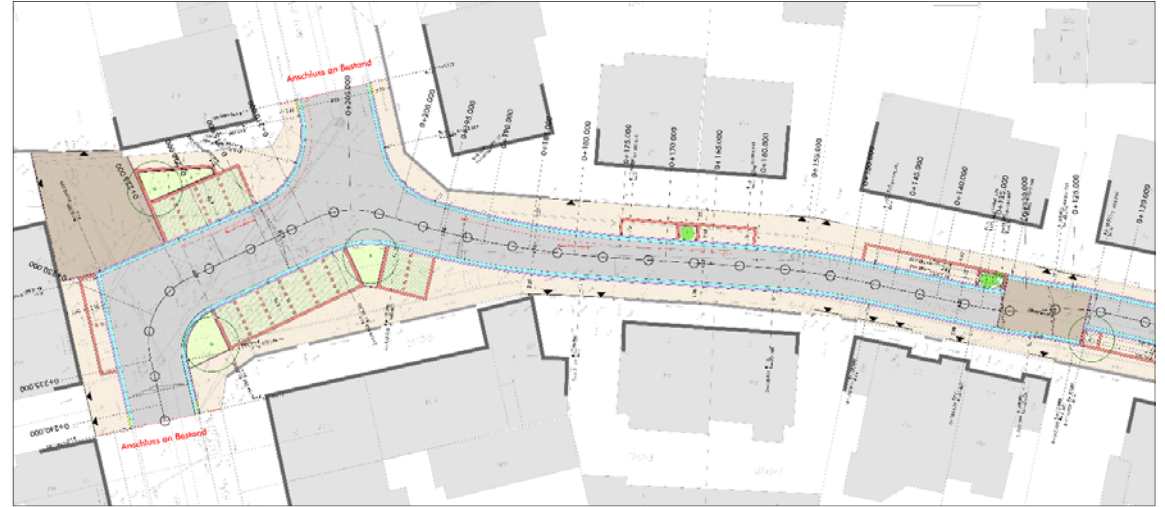

■ Straßenraumgestaltung – Abschnitt Knotenpunkt Bahnhofstraße

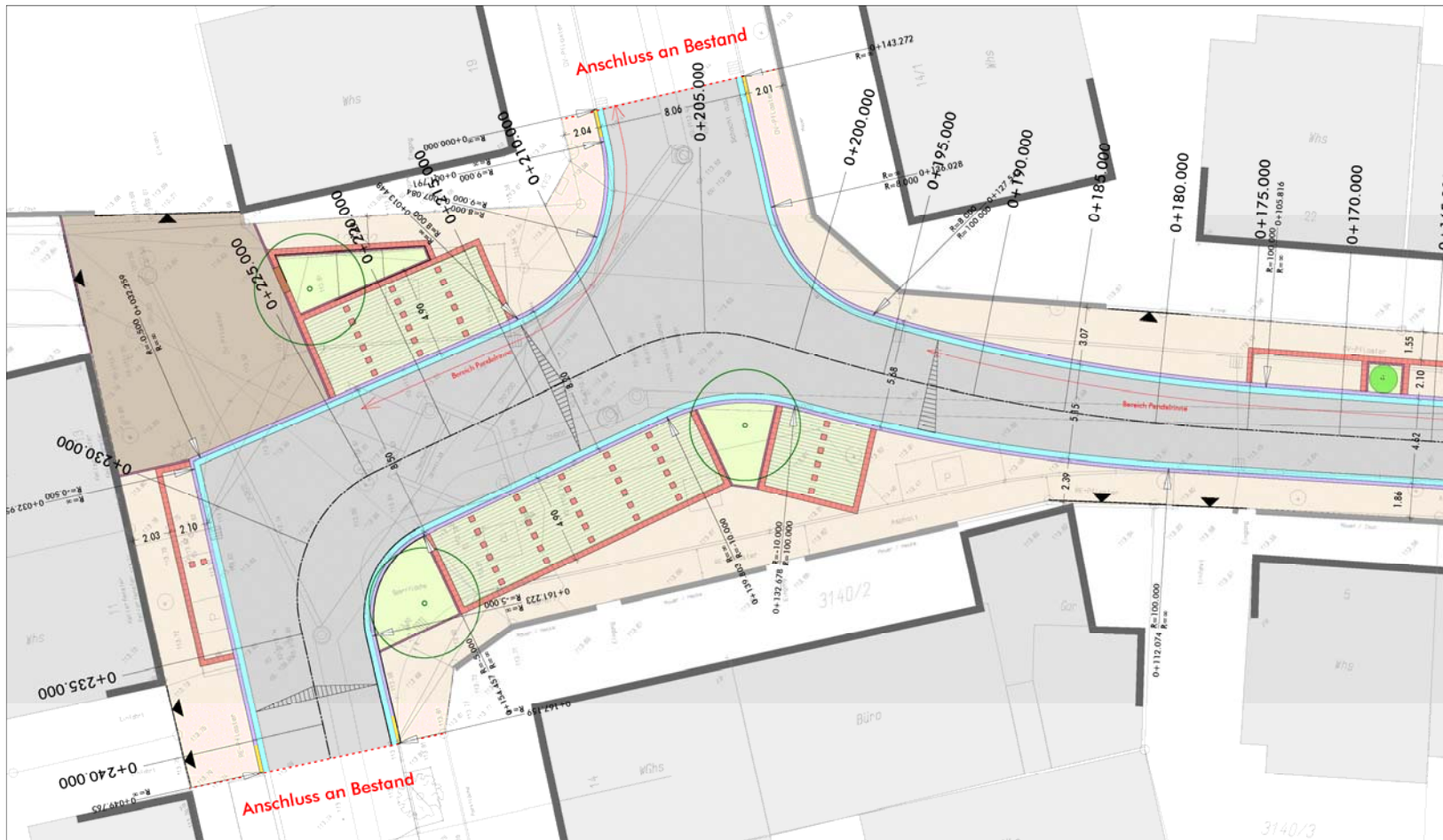

■ Straßenraumgestaltung – Abschnitt Silberstraße – Einmündung Nelkenweg bis Burgstraße



Verkehrsführung während der Baumaßnahme

Gemeinde Weingarten (Baden)

Umgestaltung Silberstraße (BA 3a)

■ Gesamtübersicht:
■ Baufeld - Umleitungsstrecke

■ Baufeld 1

■ Baufeld 2

→ Umleitung

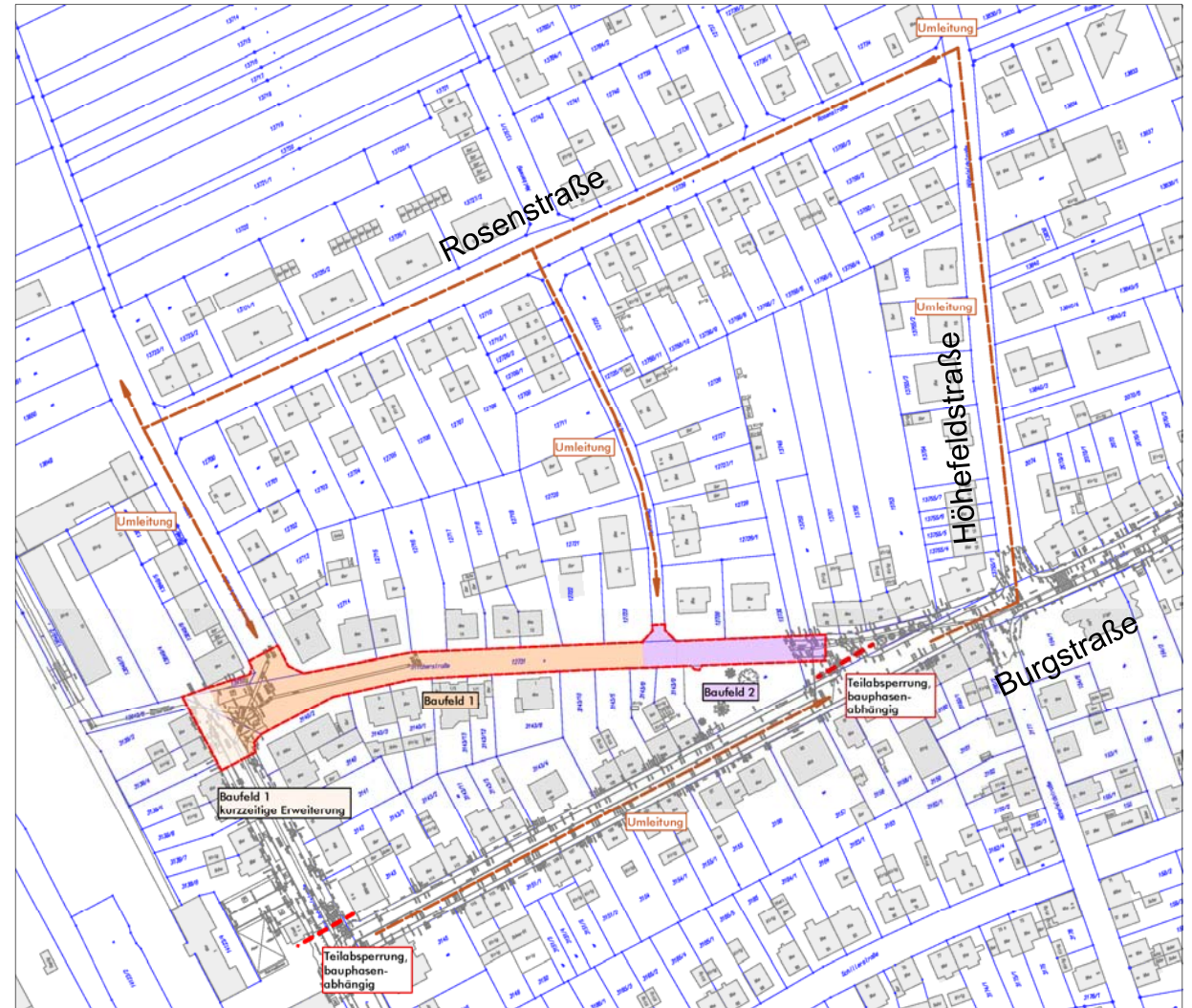

Gemeinde Weingarten (Baden)

Umgestaltung Silcherstraße (BA 3a)

Bauphase 1:

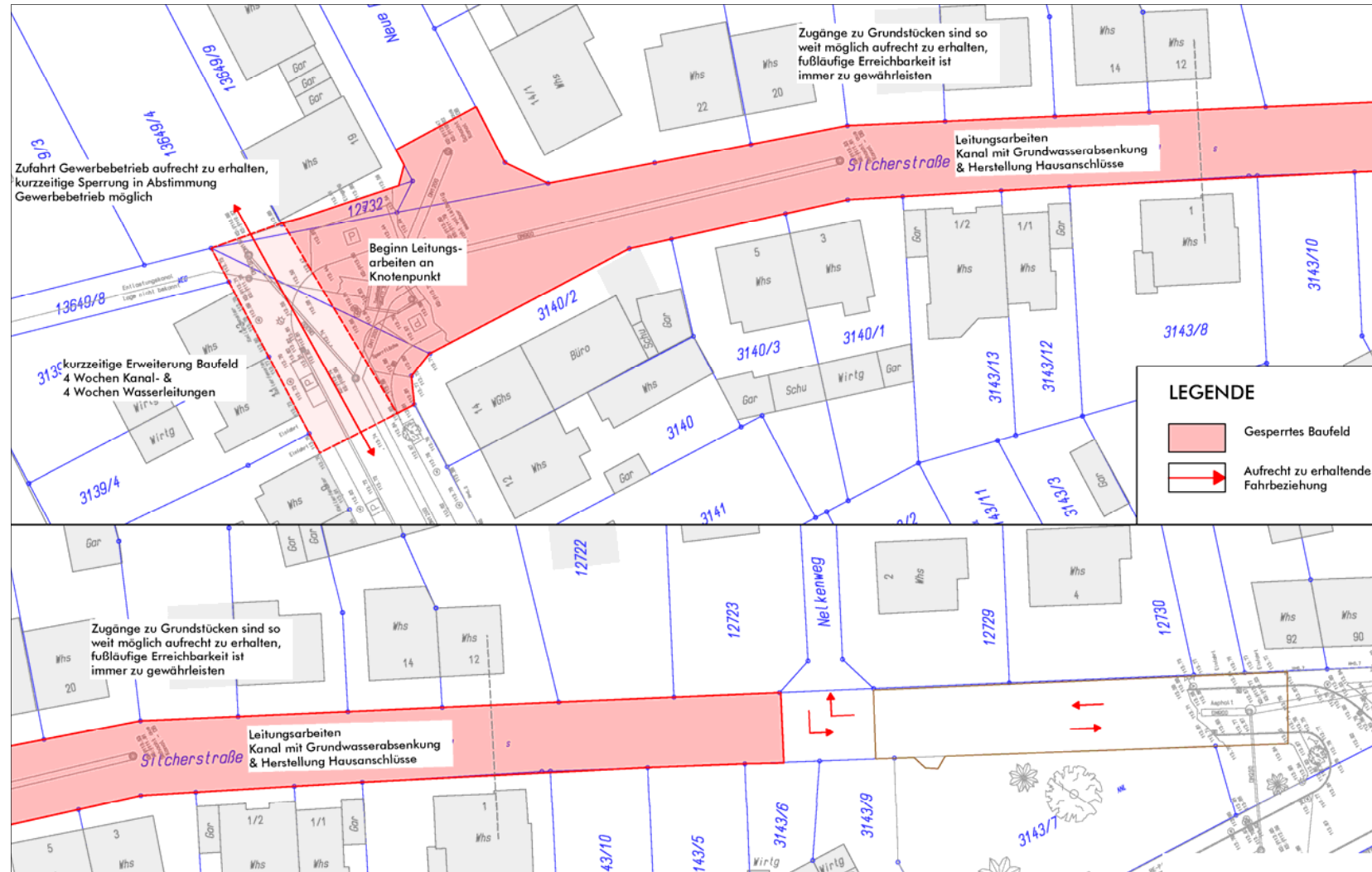

Gemeinde Weingarten (Baden)

Umgestaltung Silberstraße (BA 3a)

Bauphase 2:

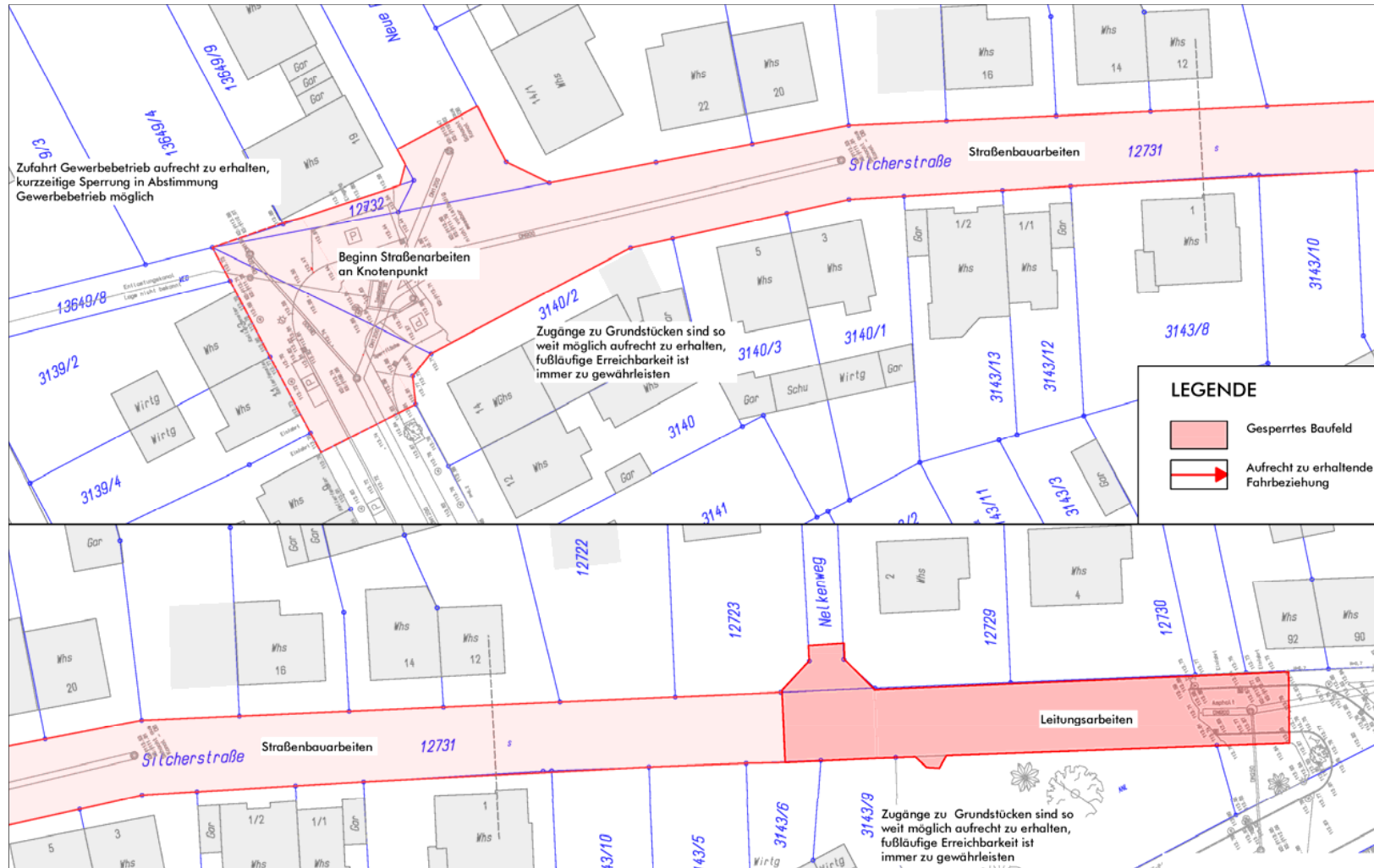

Allgemeine Hinweise

■ Allgemeine Hinweise

- Erreichbarkeit der Grundstücke für Notdienste jederzeit gewährleistet
- Fußläufige Erreichbarkeit der Grundstücke jederzeit gewährleistet
- Zufahrt zu den Anwesen und Garagen während der Baumaßnahme eingeschränkt bzw. zeitweise nicht möglich

Allgemeine Hinweise

- Herstellung Hausanschlußleitungen Abwasser (SW+RW) lt. Satzung der Gemeinde Weingarten:

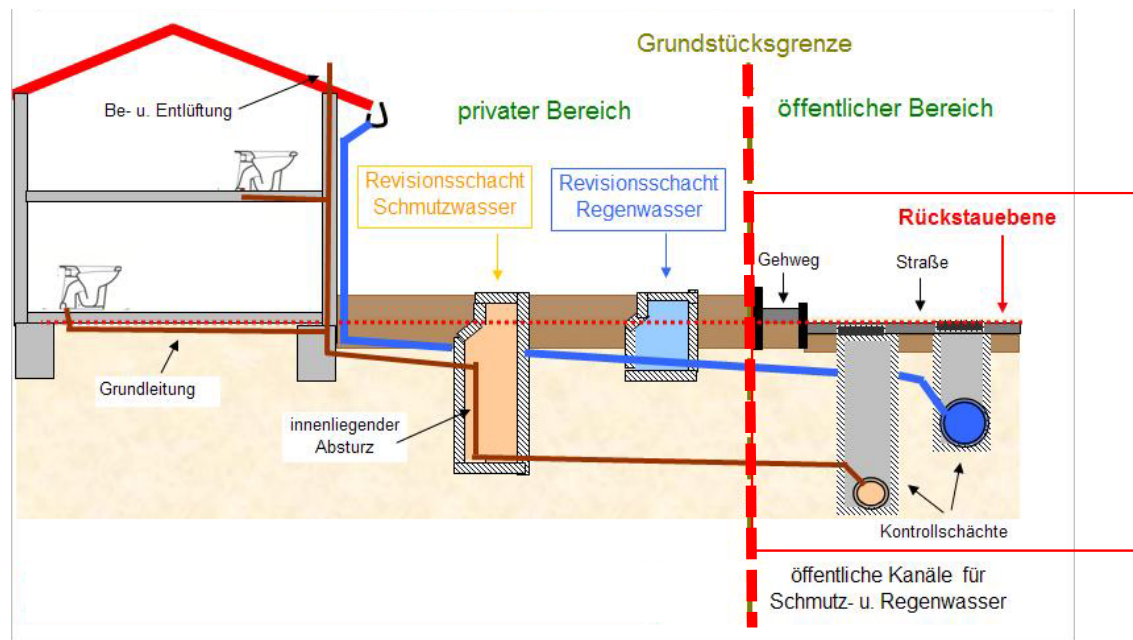

- Regenwasseranschlußleitung (neu) bis Grundstücksgrenze
- Schmutzwasseranschlußleitung bis Grundstücksgrenze mit Anschluß an Bestand

Allgemeine Hinweise

- Herstellung Hausanschlußleitung Trinkwasser lt. Satzung der Gemeinde Weingarten:

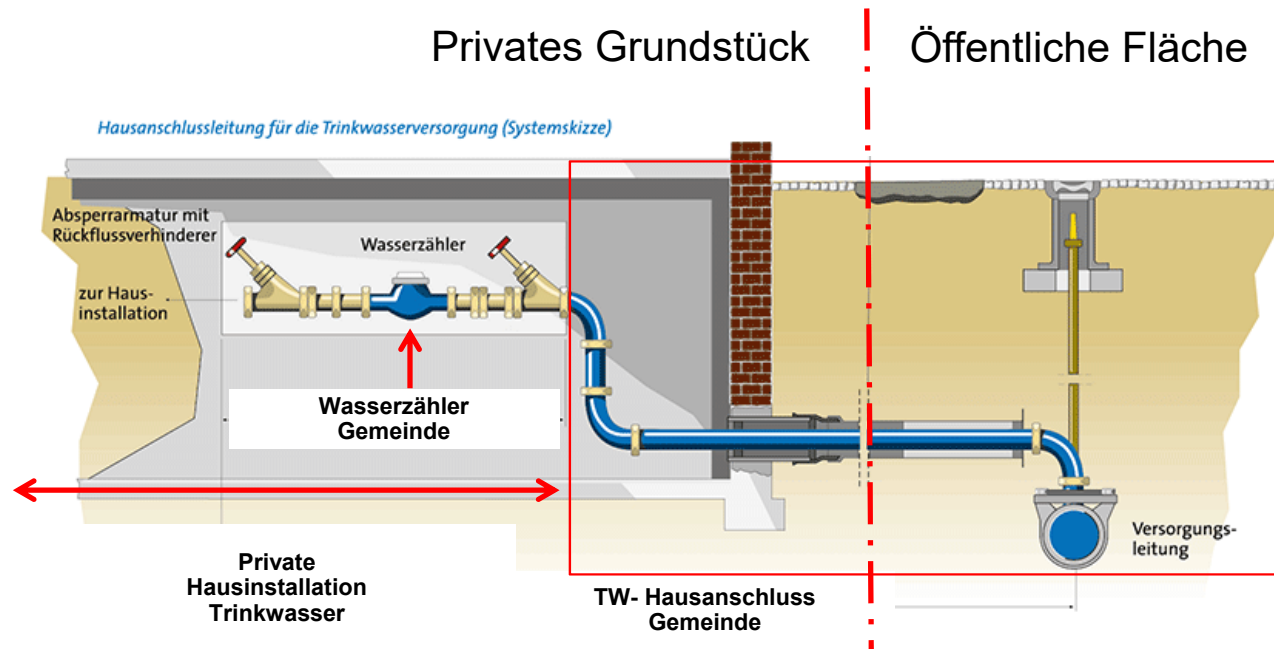

- Erneuerung Wasserleitung bis 1. Absperrarmatur (vor Wasserzähler)
- Kostentragung für Teilbereich des privaten Grundstücks gemäß Satzung

Allgemeine Hinweise

- Vorbereitung Hausanschlußleitung für Glasfaseranschluß durch LWL-Leerrohr



- 1A Telefonanschluß
- 2A Breitbandkabelanschluß (TV)

LWL-Anschluß

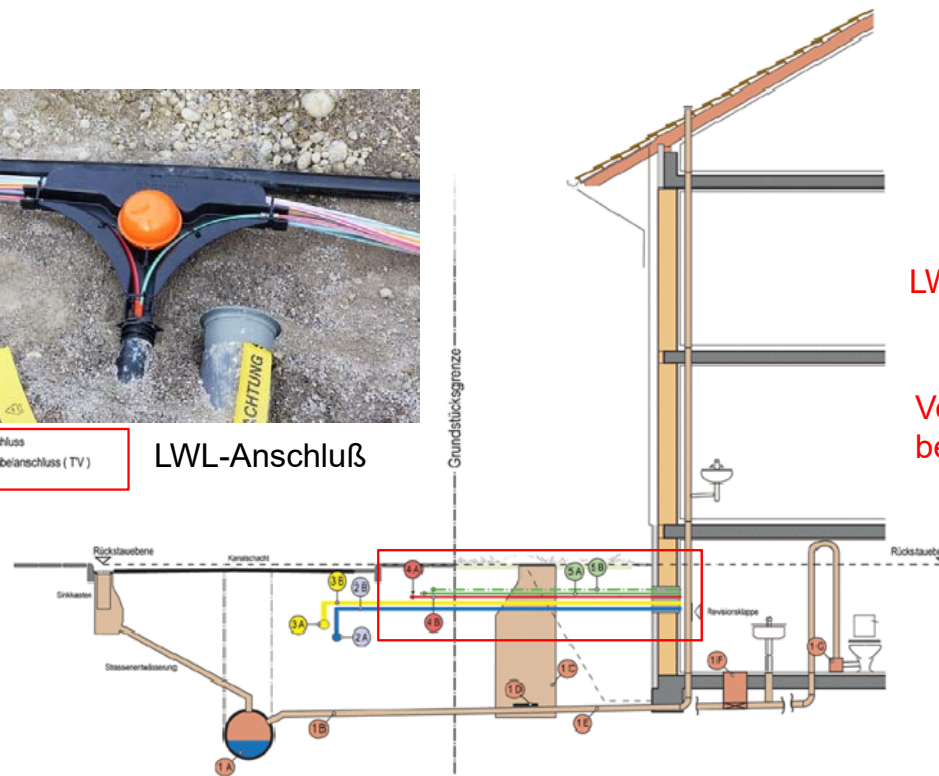

LWL-Leerrohrverlegung bis Gebäude (max. 8m)

Vorleistung durch Gemeinde, Abrechnung erfolgt bei Beantragung u. Aktivierung des LWL-Anschlusses

Allgemeine Hinweise

- Im Baufeld werden die gekennzeichneten Mülleimer seitens der Baufirma zur nächsten Müllsammelstelle befördert. Bitte stellen Sie Ihre, an der Seite mit Name und/ oder Hausnummer gekennzeichneten, Abfallbehälter bis 16.00 Uhr am Vortag für den Transport bereit.
- **Sammelstelle Mülleimer BA 3a - Bauphase I** ● für Anwesen der Silberstr. zwischen Bahnhofstraße und Nelkenweg:

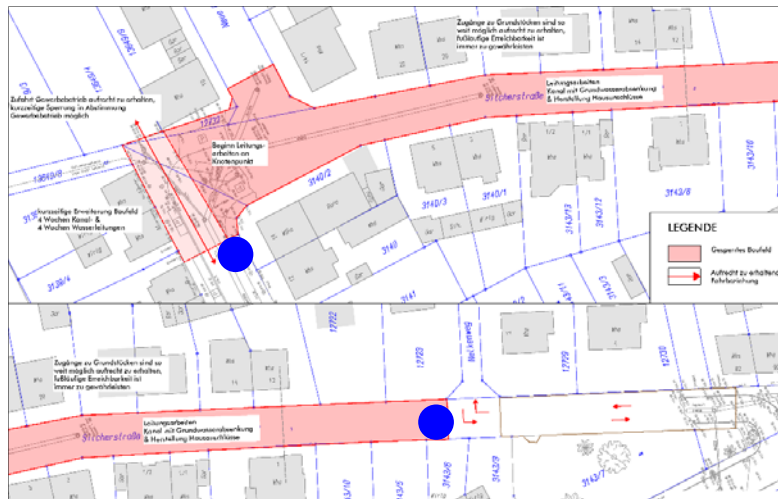

■ Allgemeine Hinweise

■ Kontakt bei Fragen:

Gemeinde: Herr Weinbrecht
Ortsbauamt 07244 / 702049

Fa. Reif: Bauleiter Hr. Christmann Tel. 0172 723 4034
Bauleiter Hr. Degen
Polier Hr. Pistor

Jour-Fix: auf Baustelle, wöchentlich (Dienstag 8.30h – 10.00h)

■ Weitere Informationen: www.weingarten-baden.de unter der Rubrik Baustellen

**Vielen Dank
Für Ihre Aufmerksamkeit**